

بِسْمِ اللّٰهِ الرَّحْمٰنِ الرَّحِیْمِ

آموزش کار با دیسک کوتا

(DISK QUOTA)

نوشته شده توسط فرشید باباجانی

<http://www.saman.dil.ir>

SAMANCD2009@GMAIL.COM

آموزش کار با دیسک کوتاه:

دیسک کوتاه امکانی است در ویندوز که می توان تمام کاربران یک مجموعه را یک مقدار خاص از فضای هارد دیسک اختصاص داد .

توجه : این امکان فقط بر روی پارتیشن های که به فرمت ان تی اف اس هستند کار می کند.

برای شروع کار بر روی پارتیشنی که می خواهید این کار را انجام دهید کلیک راست کرده و گزینه آخر را انتخاب کنید

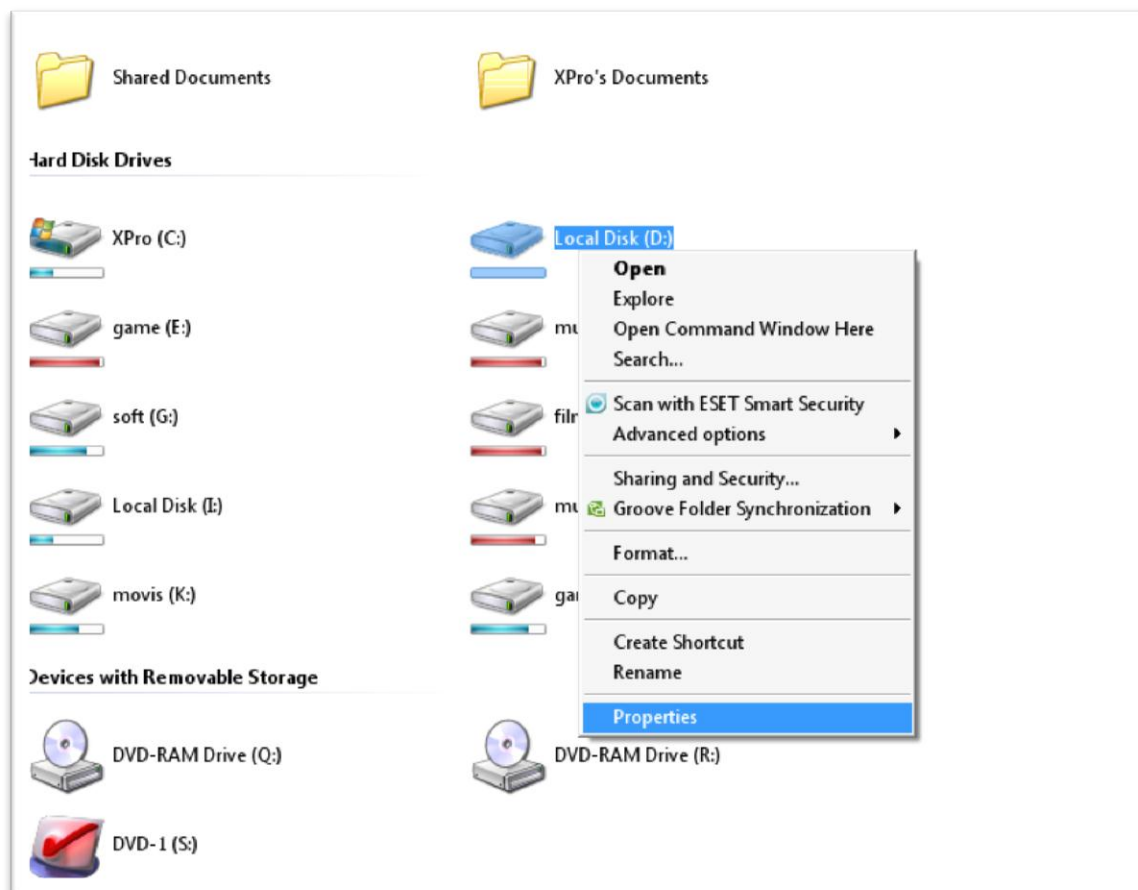

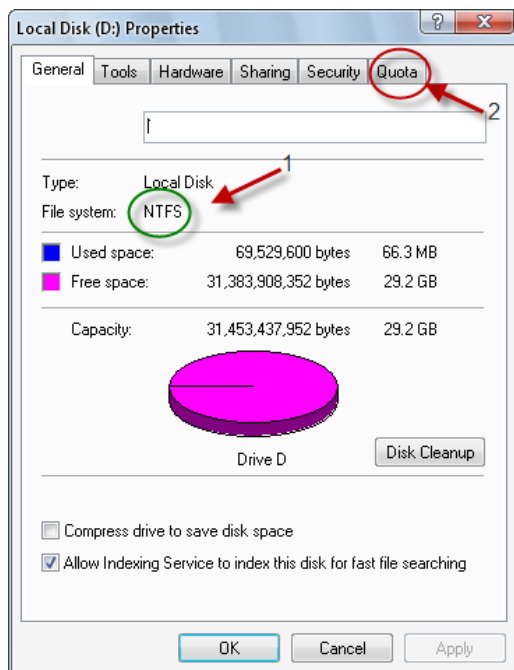

بعد از انتخاب این گزینه شکل زیر باز می شود که شما باید کار های زیر را انجام دهید.

۱. باید توجه داشته باشید فرمت پارتیشن شما ان تی اف اس باشد

۲. گزینه Quota را انتخاب کنید

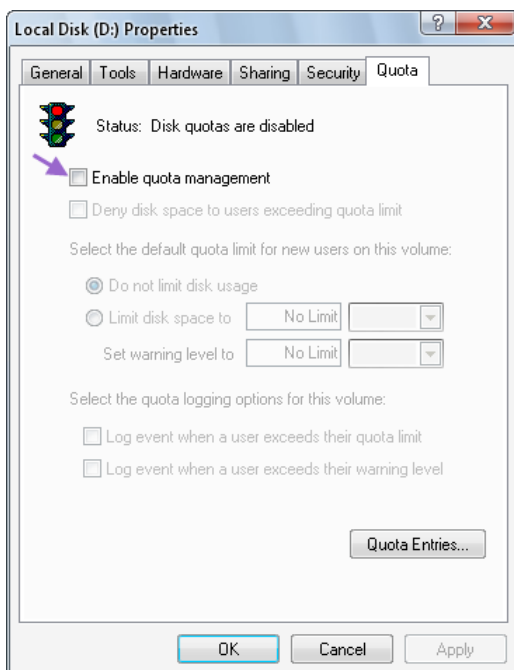

در این شکل طبق فلش گزینه مورد نظر را تک زده

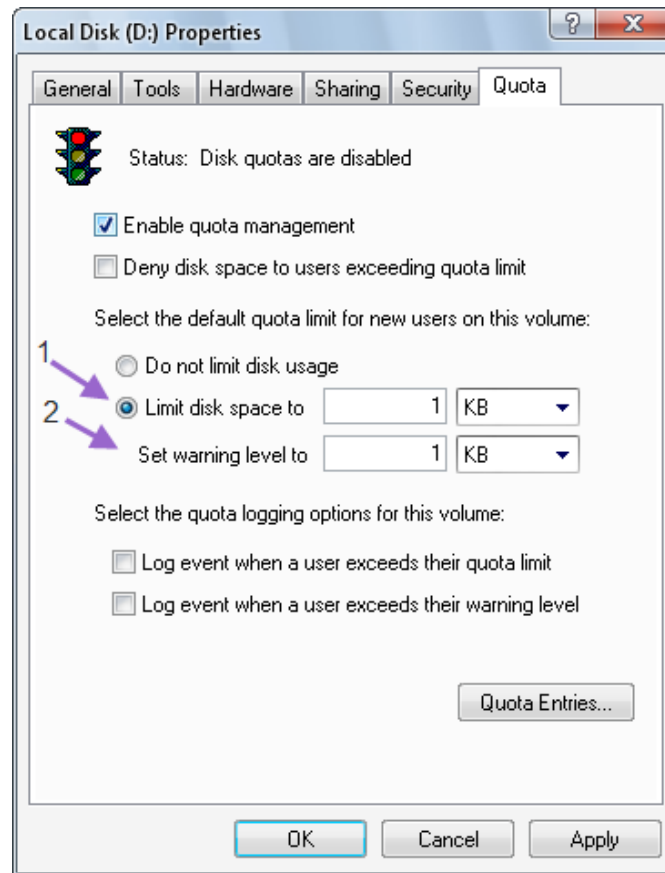

طبق شکل با انتخاب گزینه اول شما می توانید حداکثر فضای که می‌خواهید به کاربر دهید وارد کنید و در گزینه دوم می‌توانیم عددی وارد کنید که اگر کاربر از آن عبور کرد اخطار دهد.

& طبق شکل زیر بر روی گزینه مورد نظر کلیک کنید.

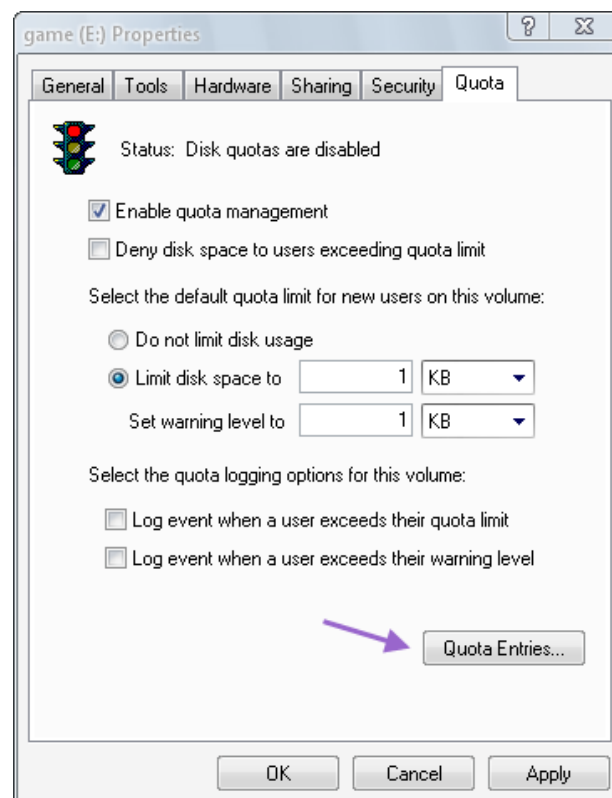

در صفحه باز شده طبق شکل بر روی گزینه مورد نظر کلیک کنید

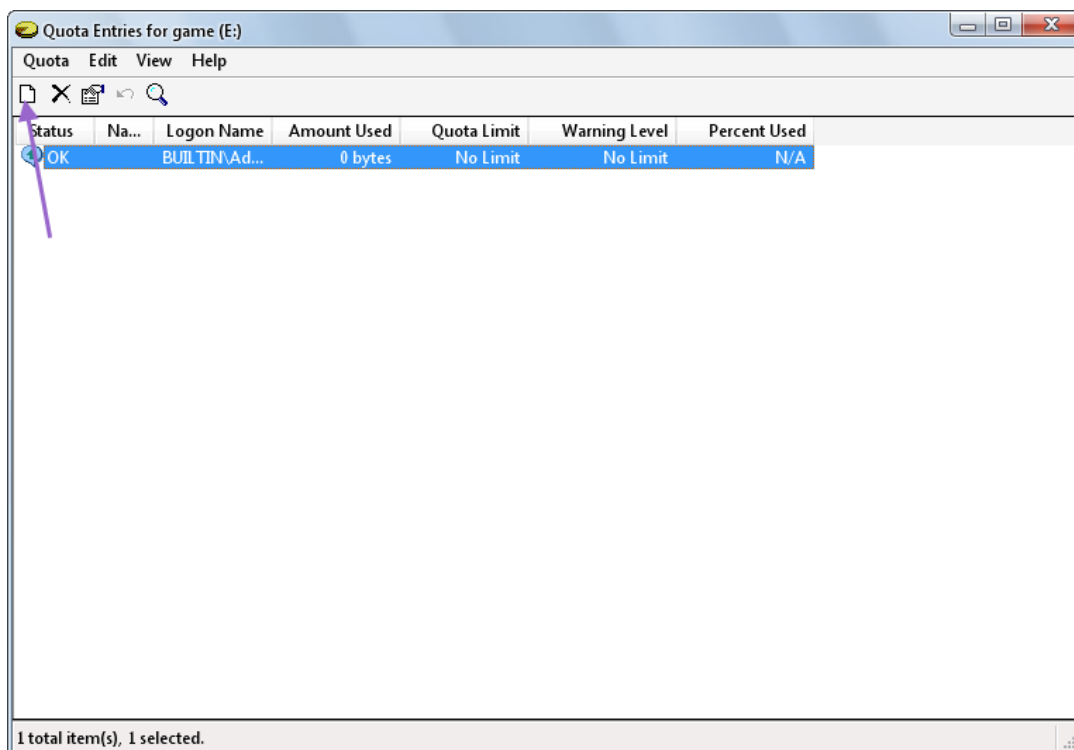

در صفحه باز شده شما باید نام کاربر را وارد کرده و تأیید کنید .

توجه: اگر شما مدیر ویندوز نباشید نمی توانید برای کاربران دیگر فضا تعیین کنید.

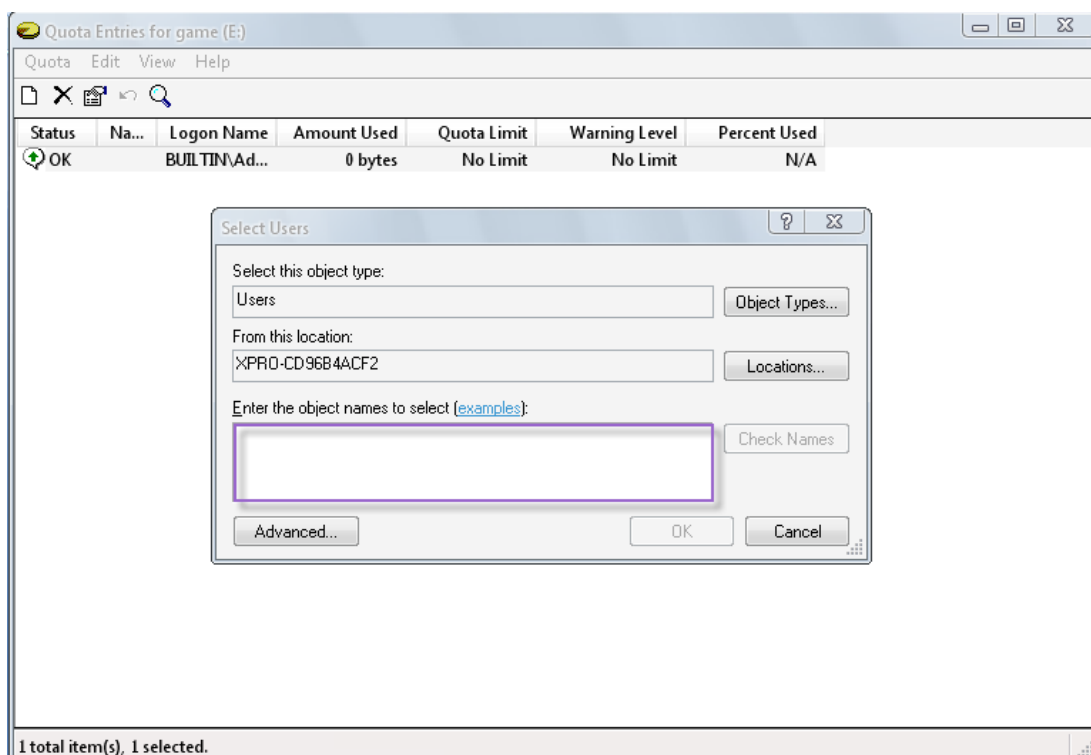

اگر نام کاربر را نمی دانید طبق شکل زیر عمل کنید.

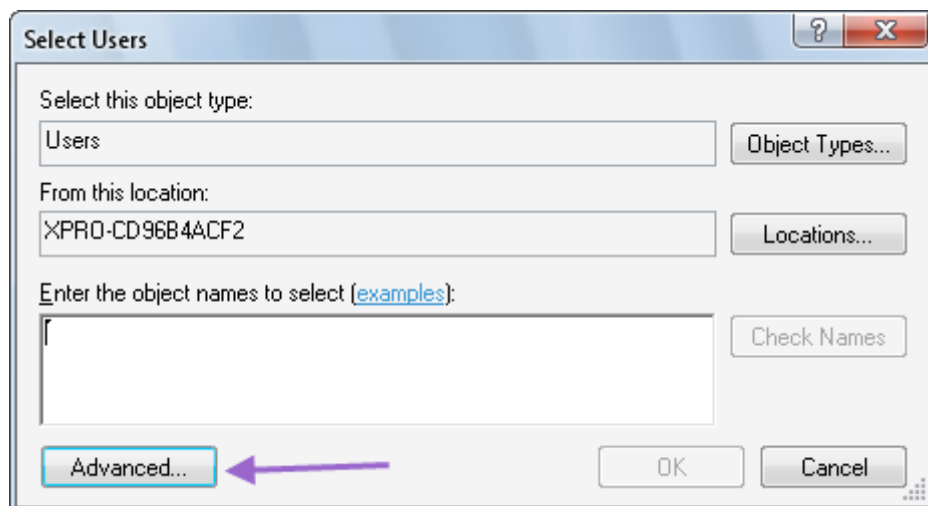

صفحه بعد شکل زیر است.

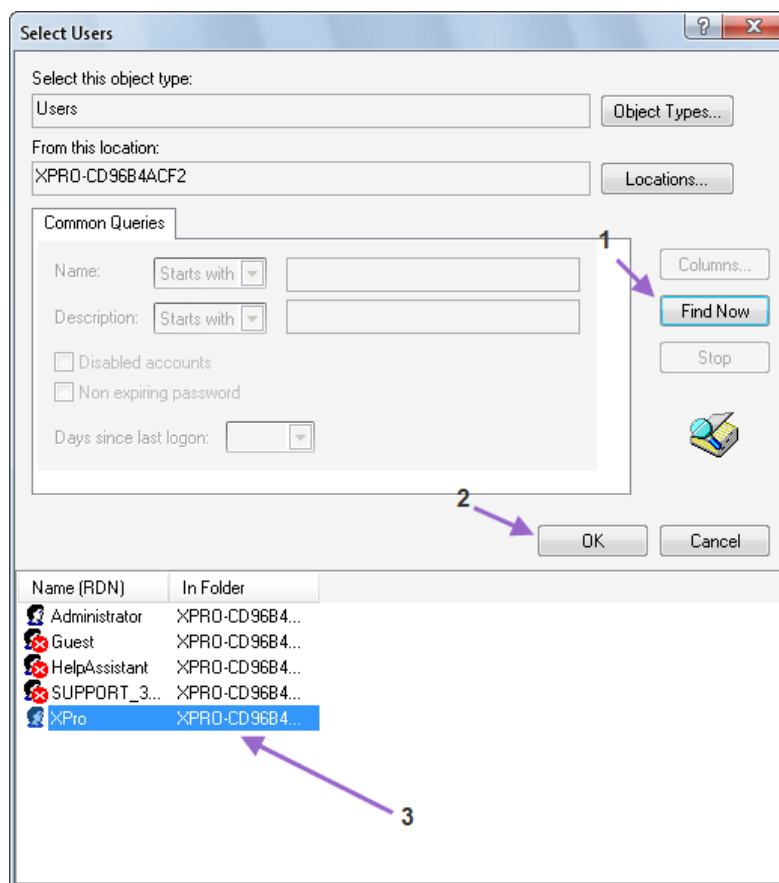

اول بر روی گزینه یک کلیک کرده و بعد از کلیک لیستی از کاربران و مدیران ویندوز نمایش داده می شود. بعد از کلیک بر روی آن گزینه ۲ را کلیک کنید.

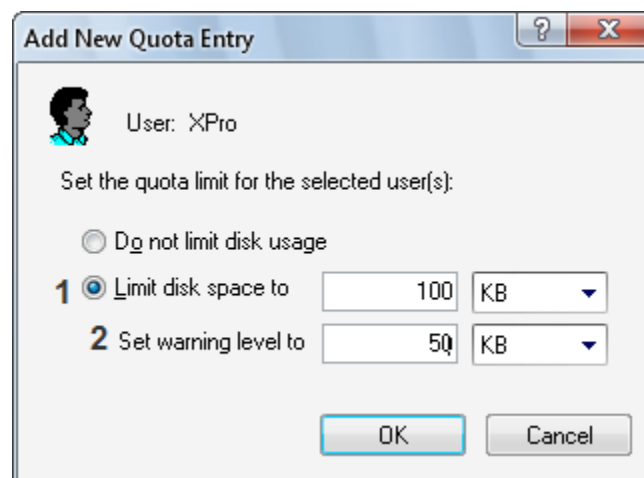
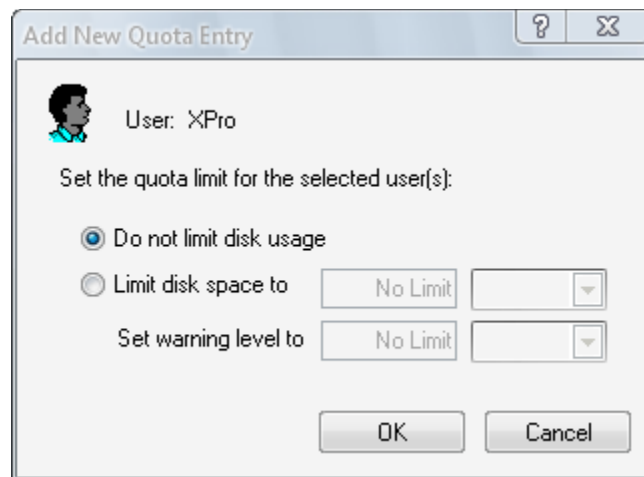

در این شکل شما باید محدوده فضای هارد را برای کاربر تعیین کنید در شماره ۱ شما باید مقدار کلی فضایی را که می خواهید به کاربر دهید تعیین کنید . در شماره ۲ شما می توانید مقداری را به عنوان اخطار تعیین کنید که اگر کاربر از آن محدوده رد شد به صورت اخطار نمایش داده می شود.

در این شکل کاربر جدید به لیست اضافه شده و شما می توانید آن را ببینید.

در شماره ۱ اسم کاربر نمایش داده میشود.

در شماره ۲ کل فضای استفاده شده نمایش داده میشود.

در شماره ۳ کل فضای اختصاص داده شده به کاربر نمایش داده می شود.

در شماره ۴ اگر کاربر از حد مجاز تعیین شده عبور کند ، اخطار می دهد.

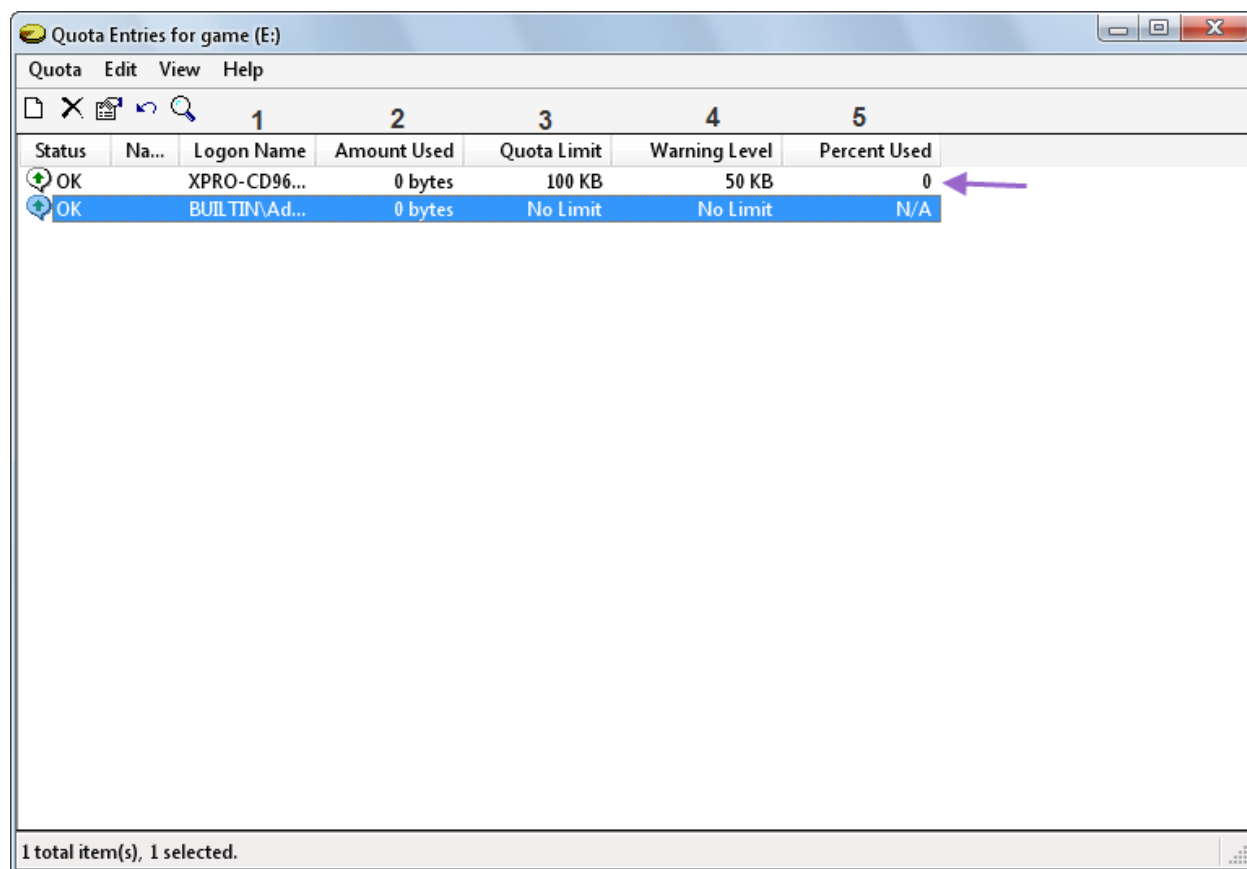

این کار فقط در حد مانیتورینگ است . و برای عملی کردن این کار باید طبق شکل زیر عمل کرد.

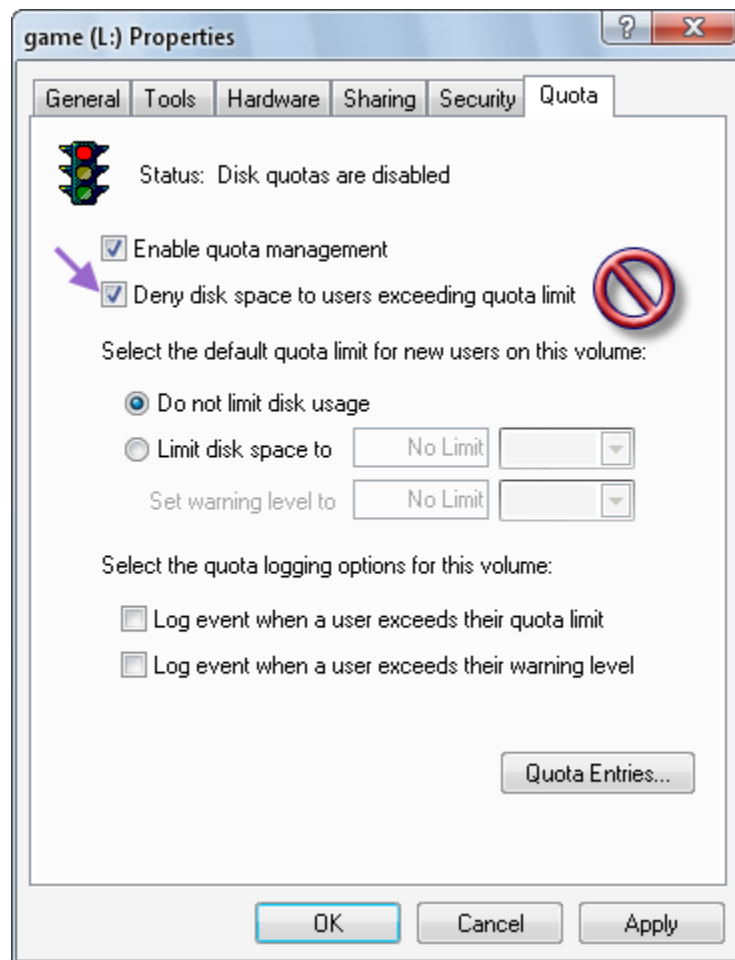

در این شکل با تیک زدن جای مشخص شده تمام کاربران انتخاب شده توسط شما به مقدار فضایی که دارند محدود می شوند.

پایان

نوشته شده توسط فرشید باباجانی